T T B

本番前には肉を食え

櫻井よし乃／作詞・作曲

※混声四部合唱版・女声三部合唱版・独唱版イ長調版と一緒に演奏できます。

♩= 75

Tenor 1

ほ　んばんまえには

Tenor 2

ほ　んばんまえには

Bass

ほ　んばんまえには

Piano

6

T 1

にくをくえがく　ふのじゅんびよ　り　いしょう　の　じゅ　ん　び　よ　り　な　に　よ

T 2

にくをくえ　く　ろ　ひょうしいしょう　の　じゅ　ん　び　よ　り　な　に　よ

B

にくをくえがく　ふのじゅんびよ　り　ら　ぞ　く　は

6

Pno.

© 2017 by Yoshino Sakurai for all countries. All Rights Reserved.
This edition © Rosina PUBLISHING International Copyright Secured.

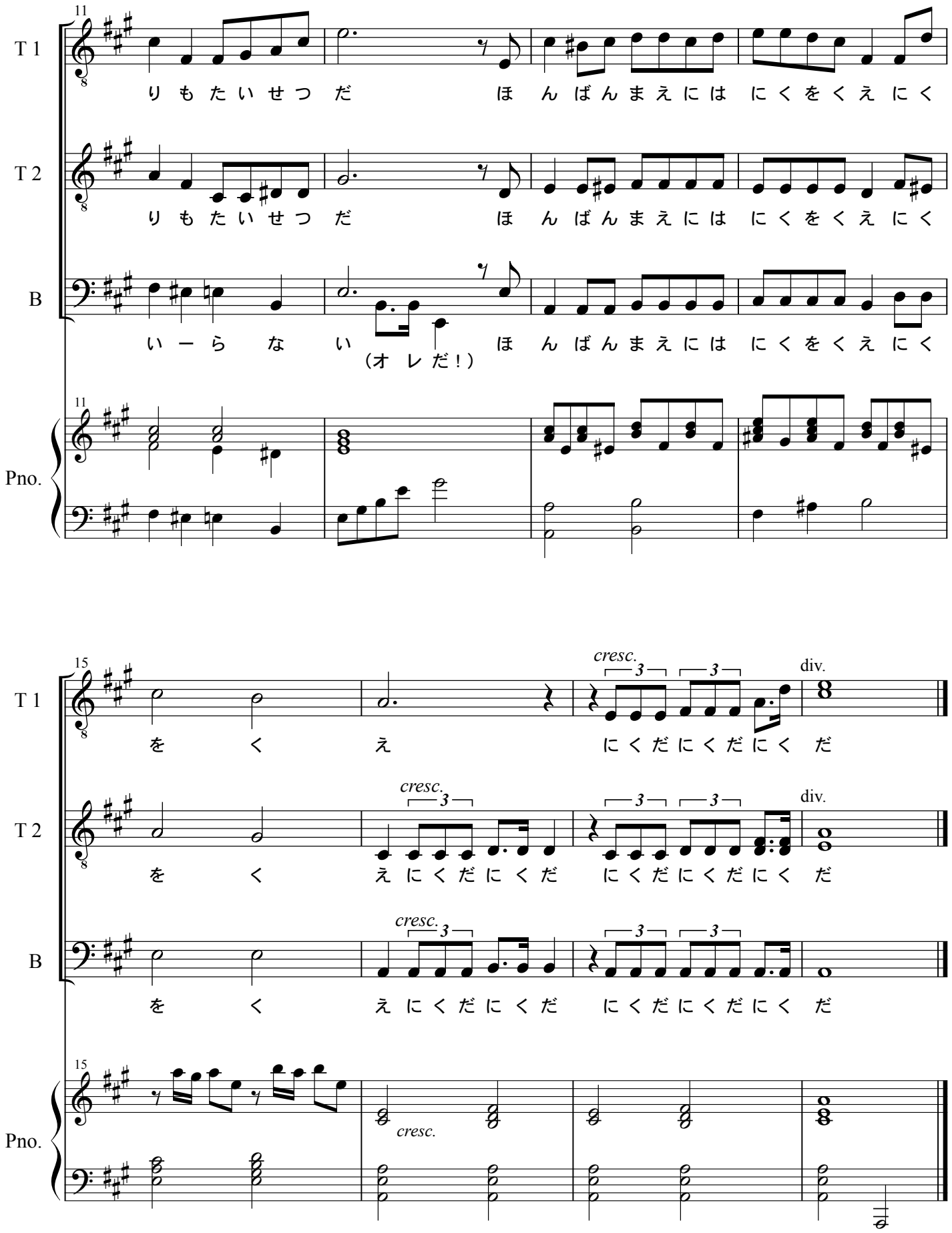
11
T 1
りもたいせつだ ほんばんまえには にくをくえにく
T 2
りもたいせつだ ほんばんまえには にくをくえにく
B
いーらない ほんばんまえには にくをくえにく
（オレだ！）
Pno.
15
T 1
をくえ にくだにくだにくだ
cresc.
div.
T 2
をくえにくだにくだ にくだにくだにくだ
B
をくえにくだにくだ にくだにくだにくだ
Pno.