S A T B

本番前には肉を食え

櫻井よし乃／作詞・作曲

※男声三部合唱版・女声三部合唱版・独唱版イ長調版と一緒に演奏できます。

♩=75 ca.

Soprano: ほ　んばんまえには

Alto: ほ　んばんまえには

Tenor: ほ　んばんまえには

Bass: ほ　んばんまえには

Piano: ♩=75 ca.

S: にくをくえがく　ふのじゅんびより　いしょうのじゅんびより　なによ

A: にくをくえ　くろ　ひょうしいしょうのじゅんびより　なによ

T: にくをくえ　くろ　ひょうしいしょうのじゅんびより　なによ

B: にくをくえ　くろ　ひょうし　ら　ぞ　く　は

Pno.

© 2017 by Yoshino Sakurai for all countries. All Rights Reserved.
This edition © Rosina PUBLISHING International Copyright Secured.

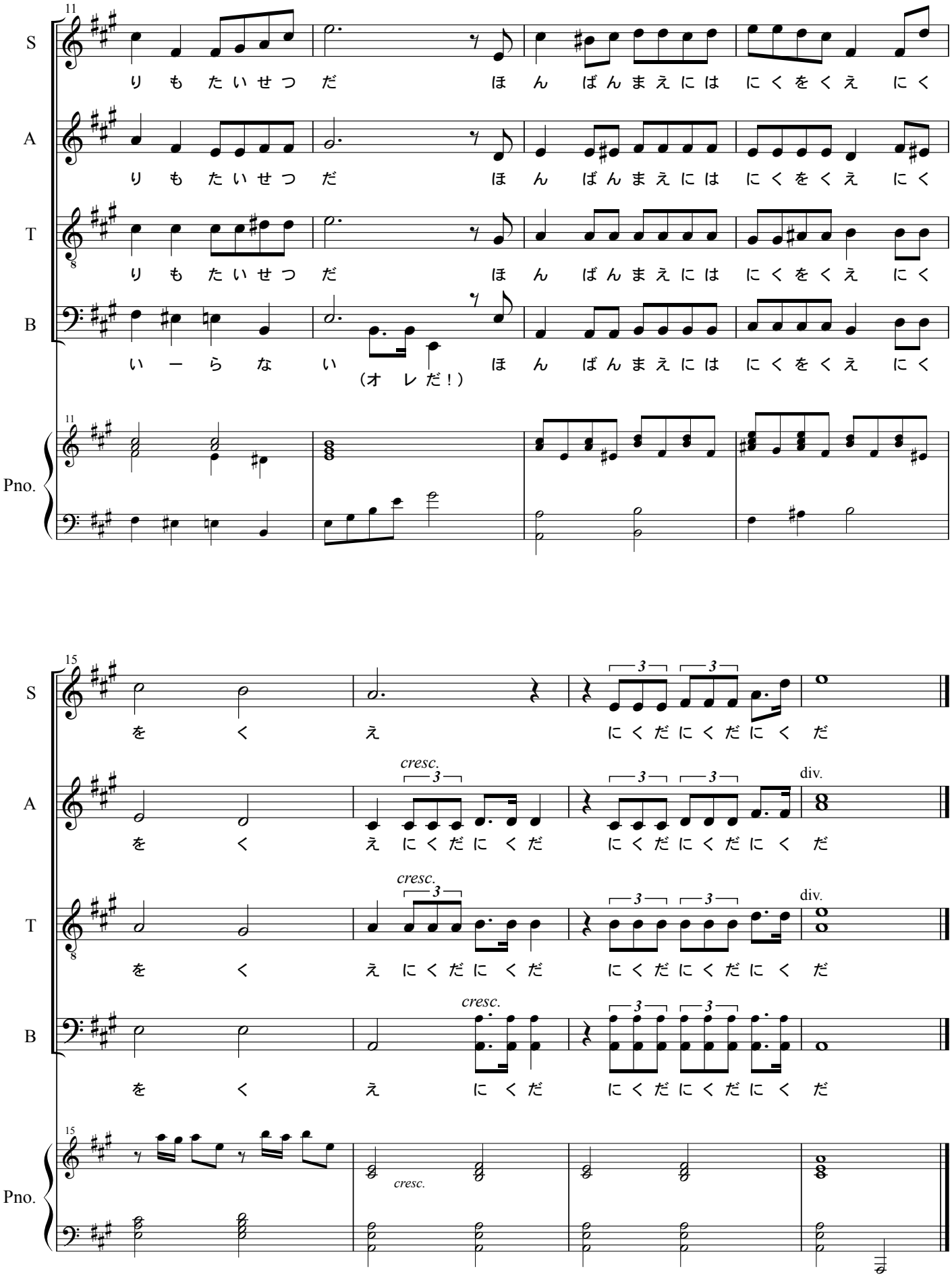
S
A
T
B
Pno.
りもたいせつだ ほんばんまえには にくをくえ にく
りもたいせつだ ほんばんまえには にくをくえ にく
りもたいせつだ ほんばんまえには にくをくえ にく
いーらない ほんばんまえには にくをくえ にく
（オレだ！）
をくえ にくだにくだにくだ
をくえにくだにくだ にくだにくだにくだ
をくえにくだにくだ にくだにくだにくだ
をくえ にくだ にくだにくだにくだ
cresc.
div.